

1. เมื่อเกิด w-tax calculation โปรแกรมจะถามตามด้านล่าง แล้วเรากด yes

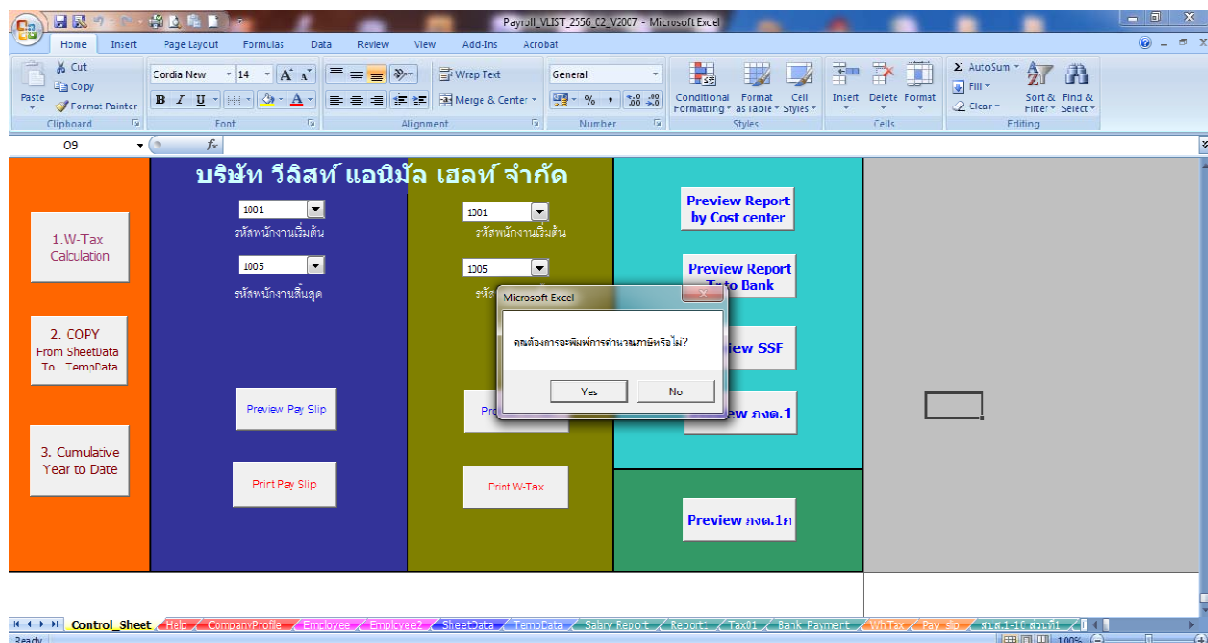

2. เมื่อทำตามข้อ 1 หน้าจอจะ preview ตามข้างแล้ว แต่พอจะกดปุ่มเครื่องปริ้นตามด้านล่างไม่ได้

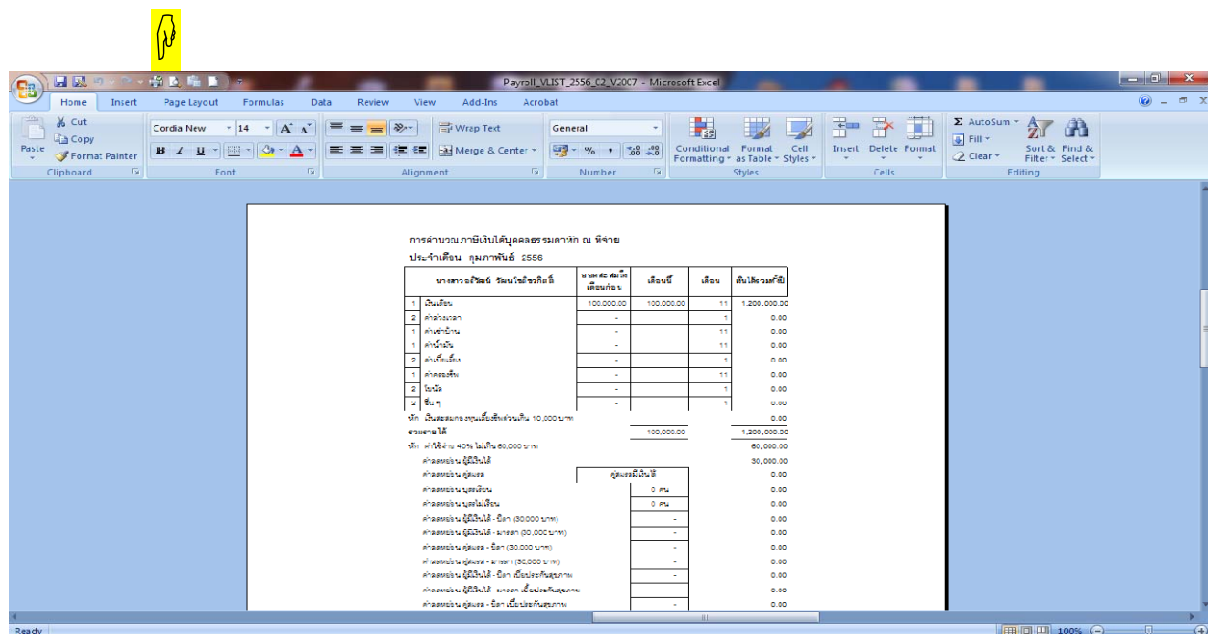

3. เมื่อจะมาปรีนท์ sheet TaxCalculation ก็ไม่สามารถปรีนท์ได้ทุกคน โปรแกรมจะแสดงเป็นข้อมูลคนสุดท้าย

ค.๒

	A	B	C	D	E	F	G	H	I	J	K	LM	N	O	P	Q
1	การคำนวณภาษีเงินได้บุคคลธรรมดาที่ ณ ที่จ่าย															
2	นายภูพล ไทธรรมณ์															
3	<input type="checkbox"/> ภาระไม่เกิน 50,000 บาท <input type="radio"/> เดือน 2 คน <input type="radio"/> บุตรไม่เกิน 2 คน															
4	<input type="checkbox"/> ภาระเกิน 50,000 บาท <input type="radio"/> เดือน 3 คน <input type="radio"/> บุตรไม่เกิน 3 คน															
5	ภาษีเงินได้หักที่ปี 14,500.00															
6																
7	การคำนวณภาษีเงินได้บุคคลธรรมดาที่ ณ ที่จ่าย															
8	ประจำเดือน กุมภาพันธ์ 2558															
9	นายภูพล ไทธรรมณ์															
10	ผลสะสมถึงเดือนก่อน เดือนนี้ เดือน เงินได้รวมทั้งปี ภาษีได้ประจำทั้งปี ภาษีได้ประจำทั้งปี + ภาษีได้ไม่ประจำ ค่าลดหย่อนสูงสุด JAN FEE M															
11	1	เงินเดือน	39,000.00	39,000.00	11	468,000.00	468,000.00	468,000.00								
12	2	ค่าครองชีพ			1	0.00	0.00	0.00								
13	1	ค่าเช่าบ้าน	-		11	0.00	0.00	0.00								
14	1	ค่าประกัน	-		11	0.00	0.00	0.00								
15	2	ค่าเบี้ยเลี้ยง	-		1	0.00	0.00	0.00								
16	1	ค่าครองชีพ	-		11	0.00	0.00	0.00								